

CARAVANA DE MIGRANTES

DATOS RECOLECTADOS CON EL SISTEMA DE MONITOREO DE DERECHOS HUMANOS CON EL APOYO DE PERSONAL DE LA PROCURADURÍA DE LOS DERECHOS HUMANOS DE GUATEMALA.



85
PERSONAS
REGISTRADAS

35
MUJERES

50
HOMBRES

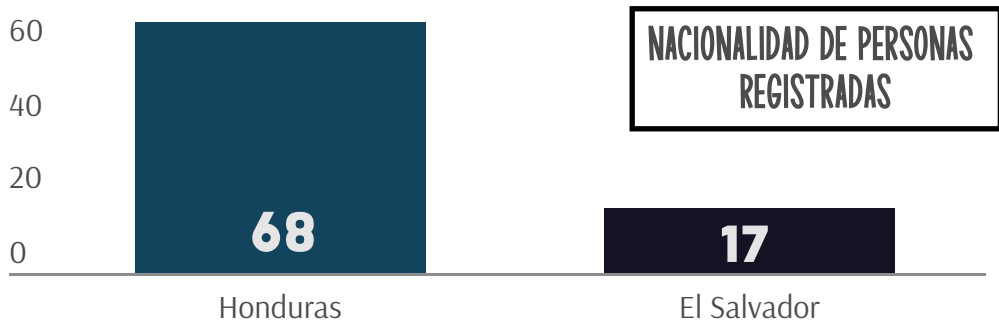

La encuesta sobre las caravanas de migrantes 2020 mostraba que 68 personas (80%) provenían de Honduras y 17 personas (20%) de El Salvador. Los departamentos de procedencia eran principalmente Cortés, Francisco Morazán, Ocotepeque, Santa Bárbara y Copán de Honduras.

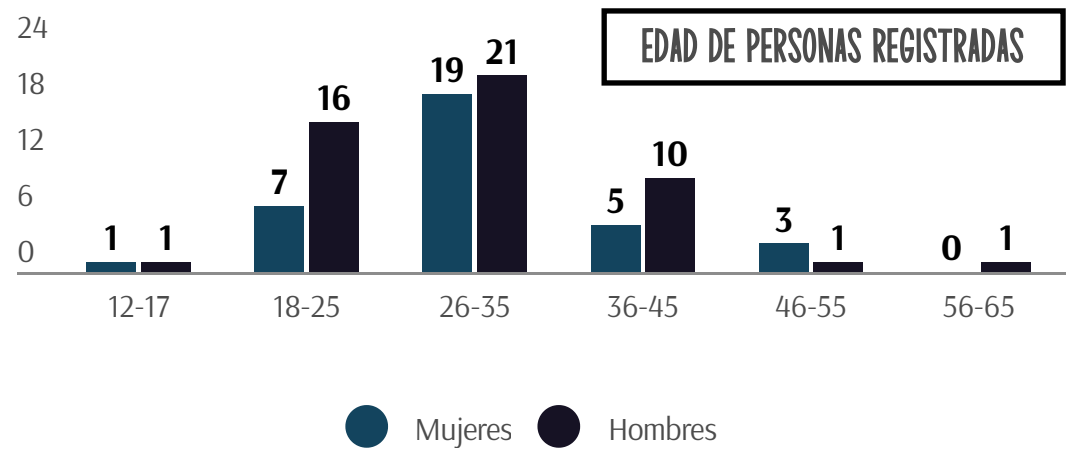

En el grupo consultado, el 58.8% eran hombres y 41.2% eran mujeres. La mayoría de las personas afectadas están en los grupos etarios entre 18 y 35 años (jóvenes y adultos). El 47.0% de las personas que integraban las caravanas se encontraba en el rango de 26-35 años.

Esta tendencia permanece similar al registro de la caravana de abril del 2019 (39.5%).

NIVEL EDUCATIVO DE LOS MIGRANTES



De las 85 personas entrevistadas, solo 70 indicaron su nivel educativo. Dentro de este grupo se puede evidenciar que la mayoría es del nivel básico.

En 2020 la dinámica de la caravana migrante mostraba cambios como la menor permanencia en territorio guatemalteco. Las personas parecían conocer mejor la ruta a emprender, iban acompañados por un liderazgo que manifestaba conocer la forma de emprender el viaje. Para muchos migrantes esta experiencia no era nueva, ya que fueron parte de caravanas migrantes de los años 2018 y 2019.

Las razones que empujan a las personas a migrar se mantienen intactas a las reportadas en años anteriores. De acuerdo al testimonio de migrantes entrevistados, la falta de empleo digno, la inseguridad, la victimización directa, el desplazamiento forzado y factores aunados con la falta de atención de instancias estatales, son elementos detonantes de la migración forzada.

¿CON CUÁNTAS PERSONAS VIAJA?

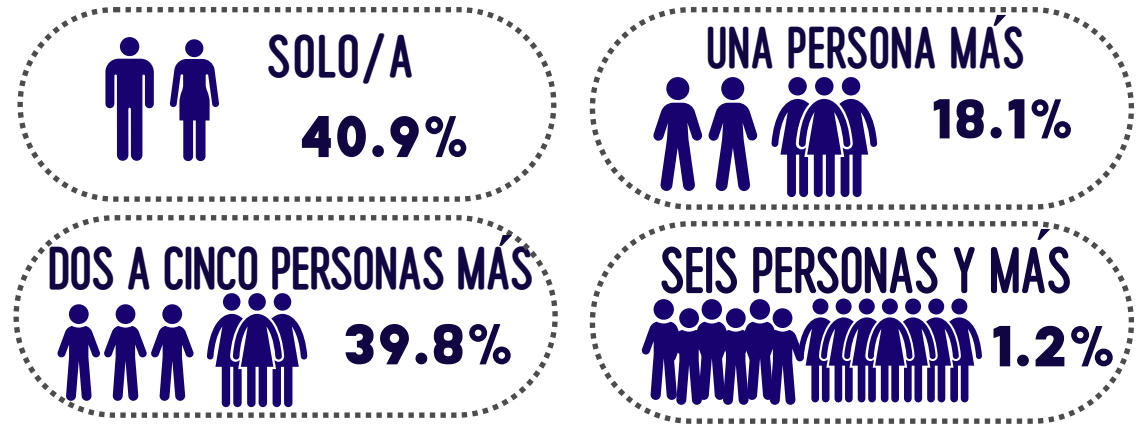

RAZONES DE MIGRACIÓN

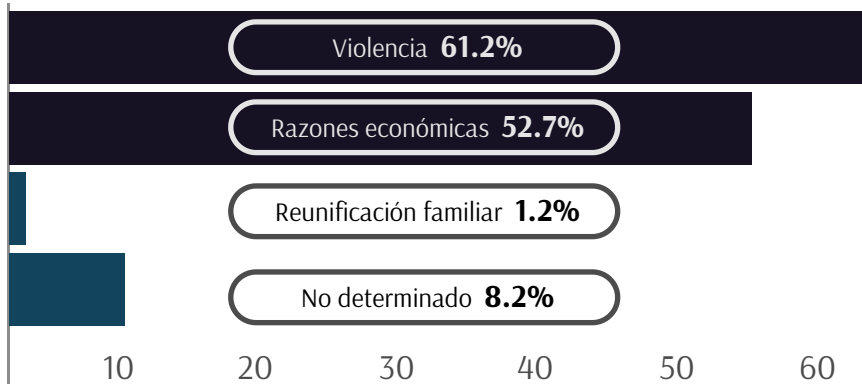

Nota: pregunta con respuesta de selección múltiple

52 (61.2%) personas mencionaron que la razón para migrar fue sufrir hechos de violencia (homicidio de familiares, amenazas, etc.). El 52.9% de las menciones señalan razones económicas como detonantes de la migración y en muchas ocasiones la combinación de ambas.

VICTIMARIOS

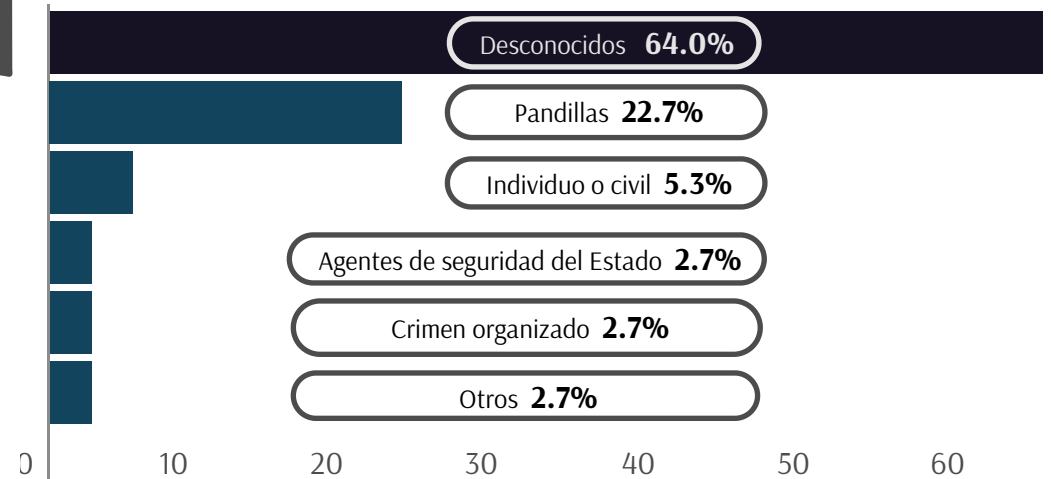

Las pandillas (22.7%) son los victimarios más señalados por las personas migrantes, el 5.3% indicó a individuos o civiles y el 2.7% de personas manifestaron que agentes de seguridad del Estado (policía y/o militares) ocasionaron algún hecho que motivó la migración. Es importante destacar que la mayoría (64.0%) de personas mencionaron hechos de violencia como motivo de migración, sin embargo, no todas refieren la identidad de los perpetradores, lo que podría responder al temor de mencionarlos al momento de ser consultados.

¿SOLICITARÁ REFUGIO/ASILO?

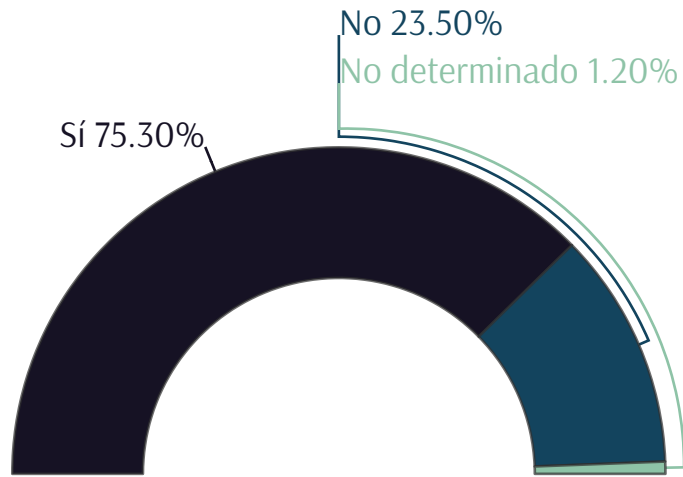

La mayoría de las personas entrevistadas (75.3%), consideraban solicitar asilo o refugio en el país de destino. Este porcentaje aumentó en el presente sondeo, en referencia al 69.7% que manifestó esta intención en abril del 2019.

PAÍS DE DESTINO

El país que las personas siguen eligiendo como destino es Estados Unidos (72.9%), seguido de México (22.4%). Así mismo, tres personas mencionaron que se quedarían en cualquier país donde encuentren una oportunidad.

ESTADOS UNIDOS

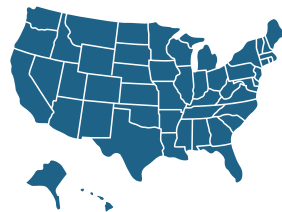

72.9%

MÉXICO



22.4%

ESTADOS UNIDOS, MÉXICO O GUATEMALA

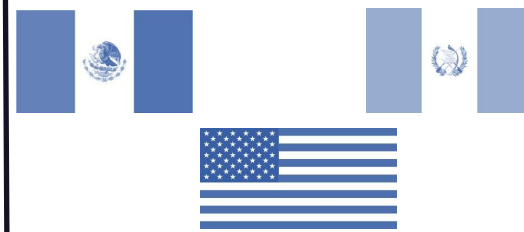

3.5%

CUALQUIER PAÍS



1.2%

¿QUÉ HARÁ SI LE NIEGAN EL REFUGIO/ASILO?



Cambiar de país para migrar
46.2%



Volver a solicitar refugio/asilo
26.1%



No sabe qué hará
13.9%

El 46.2% manifestó que, ante la negativa a la solicitud de asilo o refugio, buscarían migrar a un país distinto al que originalmente querían llegar, mientras que el 26.1% dijo que volvería a intentar la solicitud, el 6.1% manifestó que volvería a migrar y el 13.9% no sabe qué hará. Es importante mencionar que un 3.1% regresaría a su país de origen y el 1.5% manifestó que regresaría en condición de desplazamiento forzado interno.

De acuerdo a información proporcionada por el equipo del Comité Internacional de la Cruz Roja (CICR) de Guatemala, la búsqueda de rutas alternas realizada por los migrantes confirma que los grupos son más organizados que antes. Las personas parecen haber aprovechado el conocimiento obtenido de las caravanas anteriores, incluso llegando a informarse sobre procesos migratorios y aquellos relacionados a solicitudes de asilo.

Los migrantes que formaron parte de las caravanas de los años anteriores, y que solicitaron visa humanitaria a México, tenían más expectativas de entrar y permanecer en México que aquellos que viajaban por primera vez. Sin embargo, no conocían con exactitud el proceso de espera que conlleva la solicitud de refugio, que señala que para ser válida el solicitante debe permanecer dentro del Estado de emisión sin poder regresar a su país de origen.

¿POR QUÉ CREE QUE ENTRARÁ AL PAÍS DESTINO?

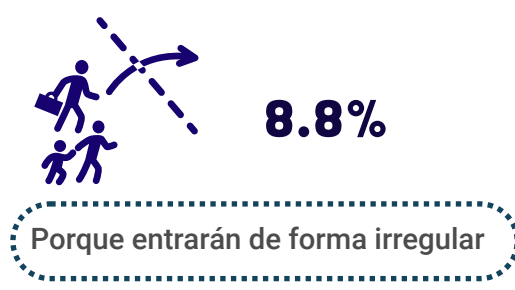

Al consultar la razón por la que consideran que lograrán entrar al país de destino, el 22.0% dijo que confiaban en la ayuda de los países, los gobernantes y de las personas particulares que encuentran en el camino. Un 19.7% opinaba que lo lograría porque otros lo han hecho antes y un 14.3% expresaba que el motivo por el que migraban les ayudaría a ingresar. El 8.8% de los consultados dijeron que lo lograrían porque entrarían de forma irregular. Otras respuestas brindadas se relacionaban con la confianza en Dios, la pertenencia a la comunidad LGBTI+, viajar con menores de edad o ir en grupo, entre otros.

Desde la opinión de las personas consultadas tanto en las encuestas como en las visitas de campo, a pesar de las medidas establecidas por los gobiernos, seguirán intentando llegar al país que tenían como destino. La razón por la que migran las personas es más fuerte que cualquier restricción, como se detalla en la siguiente cita:

"Yo quiero continuar con todo, porque a mí lo que diga el presidente no me interesa porque él está bien con su familia, ellos están bien económicamente, todo está bien para ellos. Fuera bueno que así como dicen que ellos quieren que se regrese la gente a su país, pero que fueran dignos de dar a las personas, no todo el tiempo porque eso es ilógico, pero si a las personas les dijeran: 'mire, vamos a hacerle esto, esto' o 'le vamos a dar un principio para que usted se ponga un medio negocio, lo que sea' pero son gente que no, grande con grande se entienden, pero a uno de pequeño lo ignoran, ese es el problema". Entrevista a persona migrante perteneciente a la caravana, frontera de Tecún Umán, enero de 2020.

FICHA TÉCNICA:

-DATOS OBTENIDOS A TRAVÉS DE ENCUESTAS REALIZADAS POR PERSONAL DE LAS AUXILIATURAS DE LA PDH A PERSONAS QUE CONFORMABAN LA CARAVANA MIGRANTE.

-INFORMACIÓN PROVENIENTE DE VISITAS DE CAMPO REALIZADAS POR EQUIPO DE INVESTIGACIÓN DEL SISTEMA REGIONAL DE MONITOREO DE DERECHOS HUMANOS.

FECHA: ENERO 2020

ANÁLISIS: FUNDACIÓN CRISTOSAL