

“ **Sin protección al sobrevivir:**
a tres años de la aprobación de la Ley de Desplazamiento Forzado Interno ”

Cantidad de personas atendidas por Cristosal, SSPAS e Idhuca en el período del 2020 al 2022

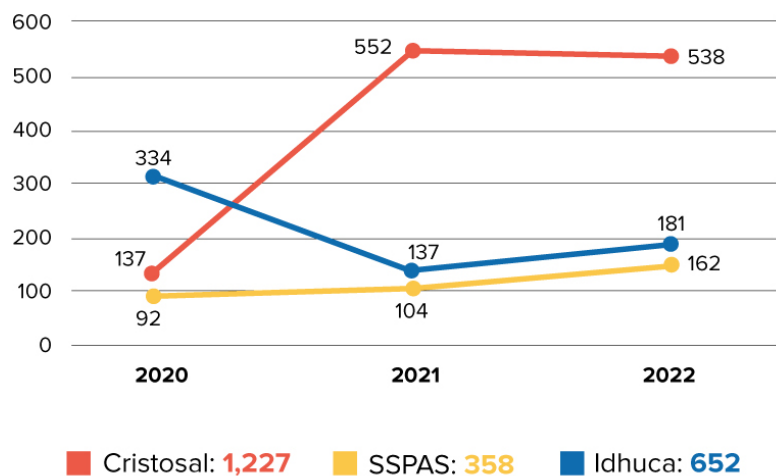

Género de las personas atendidas

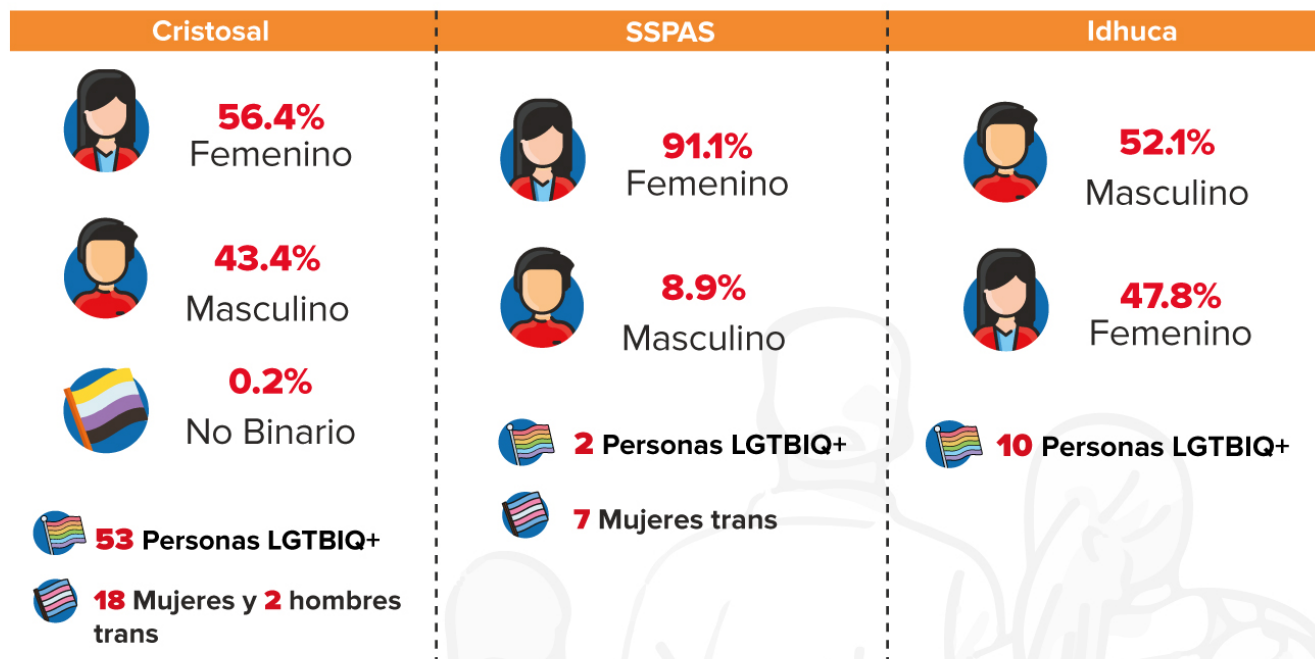

Grupos etarios

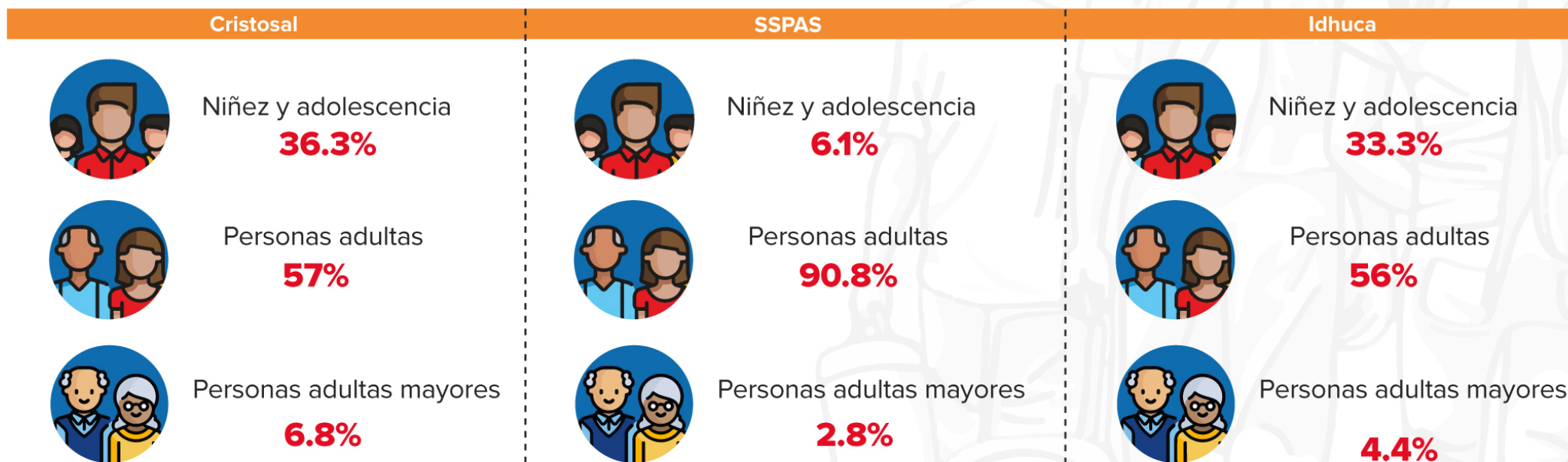

Detonantes

Cristosal

1. Hechos

Amenazas **37.8%**

Amedrentamiento **17.8%**

Homicidio de un familiar **6.6%**

Lesiones **5%**

Extorsión **4.7%**

*Otros hechos mencionados conforman el **28.1%**

***Se presentan los hechos más significativos.**

2. Víctimarios

 Pandillas ----- **70.7%**

 Individuo / Civil ----- **10.8%**

 Desconocidos ----- **7.6%**

 Agentes de seguridad **6.8%**

 Otros ----- **4.1%**

SSPAS

1. Víctimarios



Pandillas
63.4%



Ex Pareja
16.2%



PNC
12.8%



Desconocidos
3.6%

Idhuca

1. Hechos

Amenazas **32.1%**

Limitación ilegal a la libertad de circulación **20.3%**

Allanamiento de morada **8.6%**

Privación de libertad **6.2%**

Homicidio **5.7%**

Tentativa de homicidio **5.2%**

***Se presentan los hechos más significativos.**

2. Víctimarios

 Pandillas ----- **71.3%**

 Agentes del Estado ----- **15.4%**

 Otros ----- **11%**

 PNC y Pandillas ----- **2.3%**

Denuncia / Instituciones Estatales en donde más se pusieron denuncias

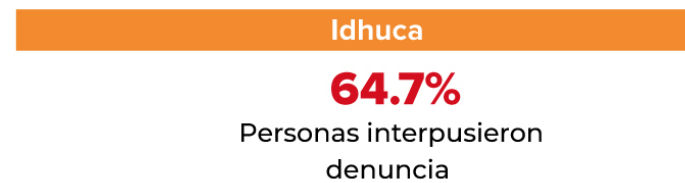
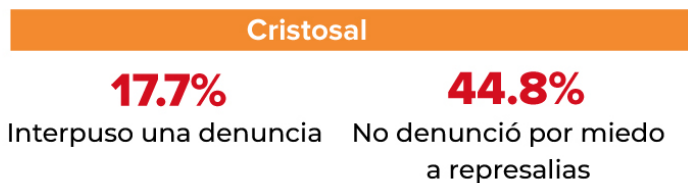

1. Instituciones donde se interpusieron



PNC **39.9%**



FGR **32.8%**



PDDH **13.3%**

1. Instituciones donde se interpusieron



FGR **15.9%**



PNC/FGR **7.5%**



PDDH **7.5%**

1. Instituciones donde se interpusieron



PNC **38.6%**



FGR **36.6%**



PGR **12.9%**

*Se presentan las instituciones con mayor porcentaje.

Servicios brindados por SSPAS



358

Atenciones psicológicas, jurídicas, atención social y otros servicios (ayuda humanitaria)

Mapas

